

PLANTA BAIXA
ESC. 1:25

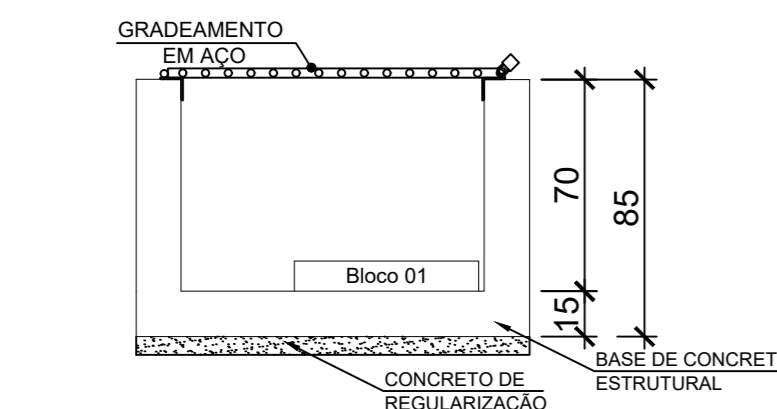

CORTE AA
ESC. 1:25

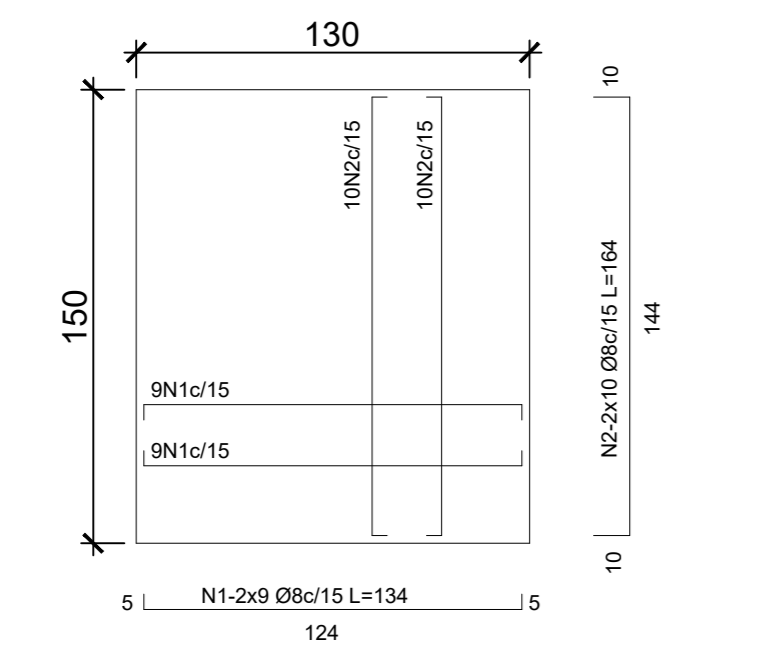

LAJE DE FUNDO
ESC. 1:25

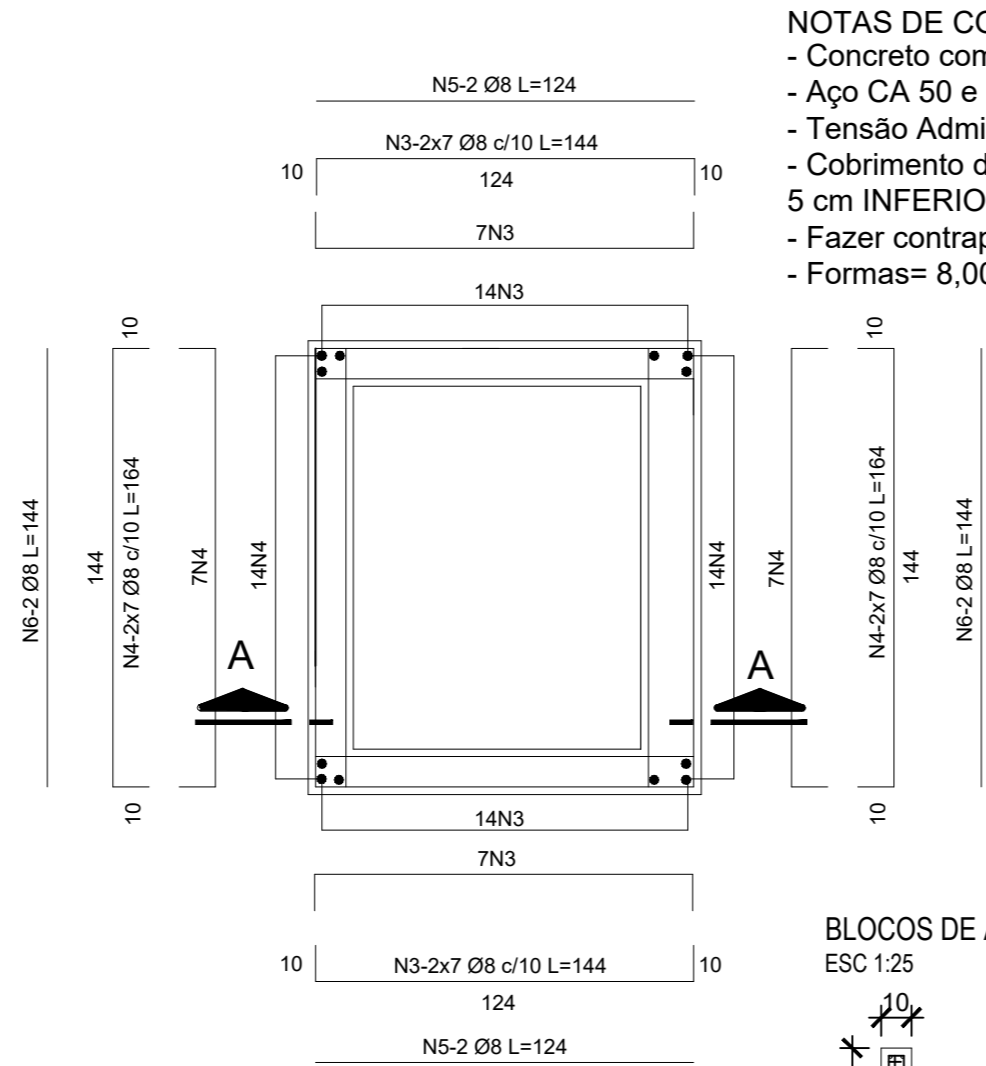

PAREDES - PLANTA BAIXA
ESC. 1:25

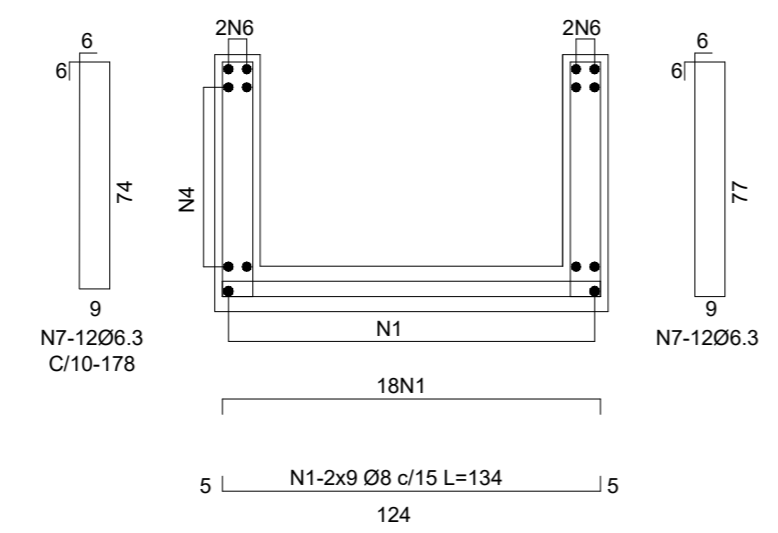

CORTE A-A
ESC. 1:25

NOTAS DE CONCRETO
 - Concreto com Fck >= 30 MPa - V= 0,80m³
 - Aço CA 50 e CA 60B
 - Tensão Admissível do Terreno >= 0.10 MPa
 - Cobrimento da armadura = 3 cm - SUPERIOR E LATERAIS, 5 cm INFERIOR .
 - Fazer contrapiso em concreto magro com espessura mínima de 6 cm.
 - Formas= 8,00m²

TABELA DE FERROS

POS.	Ø	QUANT.	COMPR.(m)	
			UNIT.	TOTAL
1	8	18	1,34	24,12
2	8	16	1,64	26,24
3	8	28	1,44	40,32
4	8	28	1,64	45,92
5	8	4	1,24	4,96
6	8	4	1,44	5,76
7	6,3	52	1,78	92,56
8	8	12	0,85	10,02
9	6,3	6	1,32	7,92

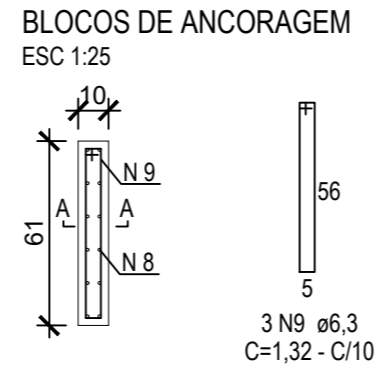

RESUMO DOS FERROS

Ø	COMPR. (m)	PESO (kg)
AÇO CA 50		
6,3	58,00	14,50
8	110,00	44,00
TOTAL		58,50

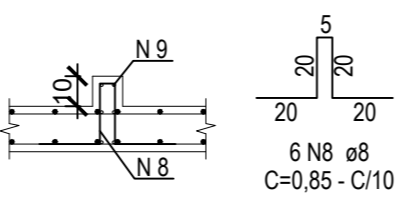

Obs.:
 A câmara de manobra 60x60cm será executada conforme modelo padrão da corsan junto aos anexos da rede de água.
 As tampas da câmaras de manobra serão executadas em grades de ferro, para facilitar a manutenção e manobras que venham a ser realizadas nas válvulas.

REV 00	07/10/24	Emissão inicial
REV	DATA	COMENTÁRIOS

LOTEAMENTO POPULAR RENASCER

Endereço: Rua Benno Gausmann, s/n, Bairro Sete de Setembro
Roca Sales - RS

Resp. Técnico: Jairo Marasca Eng. Civil - CREA/RS - 260.685	Proprietário: Prefeitura Municipal de Roca Sales CNPJ: 88.187.935/0001-70	Desenho: Jairo
		Escala: Indicada
		Área: 29,16 m²
		Data: Outubro/24

ESTRUTURAL CÂMARA DE MANOBRA
FORMAS E ARMADURAS - 100m³

Prancha:
01/01